

# Examen a Título de suficiencia (ETS) **ESPECIALES**

PERIODO ESCOLAR  
2025-1

Inscripciones

• 17 y 18 de FEBRERO de 10:30 a 18:30h

Aplicación:

20 y 21 de FEBRERO

## REQUISITOS

- Haber estado inscrito en el periodo escolar 2025/1 (AGOSTO 2024 - ENERO 2025) y/o tener dictamen para presentar ETS del periodo 2025/1 y/o ENERO de 2025.
- La materia o materias que se inscriban a ETS deben estar reprobadas.
- Sólo se permite la inscripción a dos ETS.

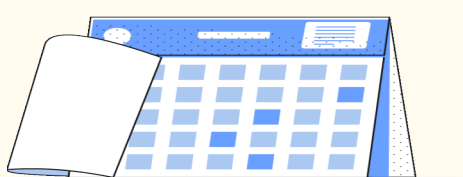

## 01 VERIFICA CALENDARIO

Verifica el calendario de ETS publicado en el Departamento de Gestión Escolar y/o en la página [www.esfm.ipn.mx](http://www.esfm.ipn.mx) (materia, sección, fecha de aplicación, hora, salón y profesor sinodal).

## 02 REALIZA EL PAGO

Efectúa el pago de inscripción por cada ETS a realizar en una sola exhibición y entrega en el Departamento de Recursos Financieros el comprobante de pago (en original y copia, anotando nombre completo, número de boleta y motivo de pago)

Horario de 10:00 a 15:00 y de 16:00 a 19:00h.

Los pagos se podrán realizar y entregar en recursos financieros únicamente del 12 al 14 de febrero en un horario de 10:00 a 15:00h y de 16:00 a 19:00h y el 17 de febrero en un horario de 10:00 a 15:00h, posterior a esta fecha ya no se recibirán pagos.

NO se aceptarán pagos realizados por medio de transferencia bancaria.



## NÚMERO DE CUENTA

BBVA BANCOMER  
INSTITUTO POLITÉCNICO NACIONAL  
CTA. 0120599697  
COSTO: \$20.00

Nota. Debes entregar el recibo para que te liberen los créditos y así puedas inscribir tu ETS.



## 03 INSCRIBE TU ETS

Los días 17 y 18 de febrero inscribir los ETS en el SAES dentro del horario indicado, verificar información con lo publicado en el calendario y descargar comprobante.

(Es muy importante conservar el comprobante, para cualquier aclaración).

## OBSERVACIONES

- La inscripción al ETS se realiza en el Sistema de Administración Escolar (SAES)
- El cupo por ETS esta limitado a 30 alumnos, rebasado este límite el SAES dirá que el examen ya inició y tendrá que elegir otra sección.
- Una vez inscrito el ETS no se realizan cambios.
- El día del examen deberás presentarte con una identificación (Credencial escolar, INE, pasaporte, etc) y con tu comprobante de inscripción.

**A LOS ALUMNOS QUE NO CUMPLAN CON LOS REQUISITOS PARA PRESENTAR ETS, SE LES ANULARÁ LA INSCRIPCIÓN Y/O CALIFICACIÓN DE ETS.**